

Rzut przyziemia

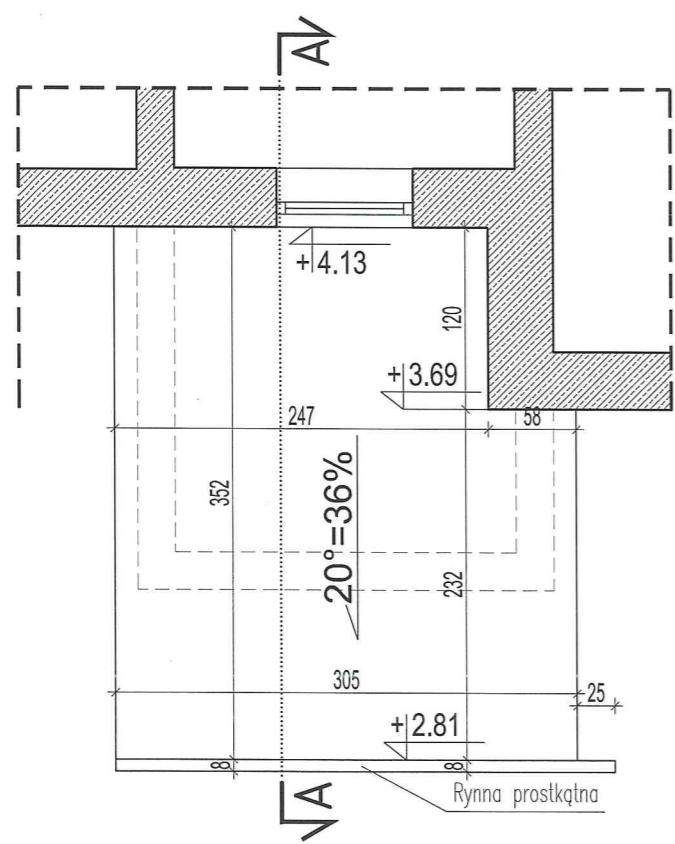

Rzut dachu

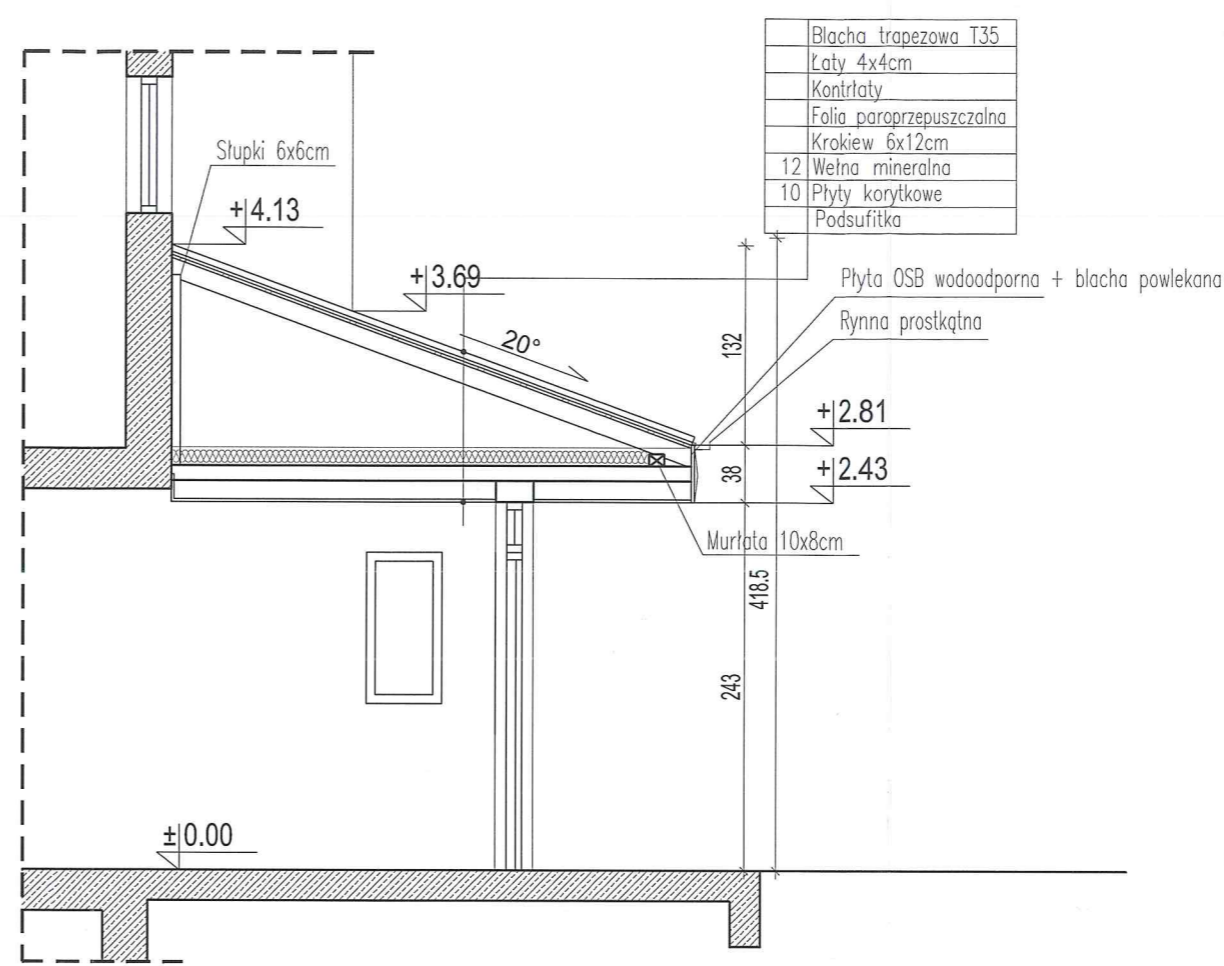

Przekrój A-A

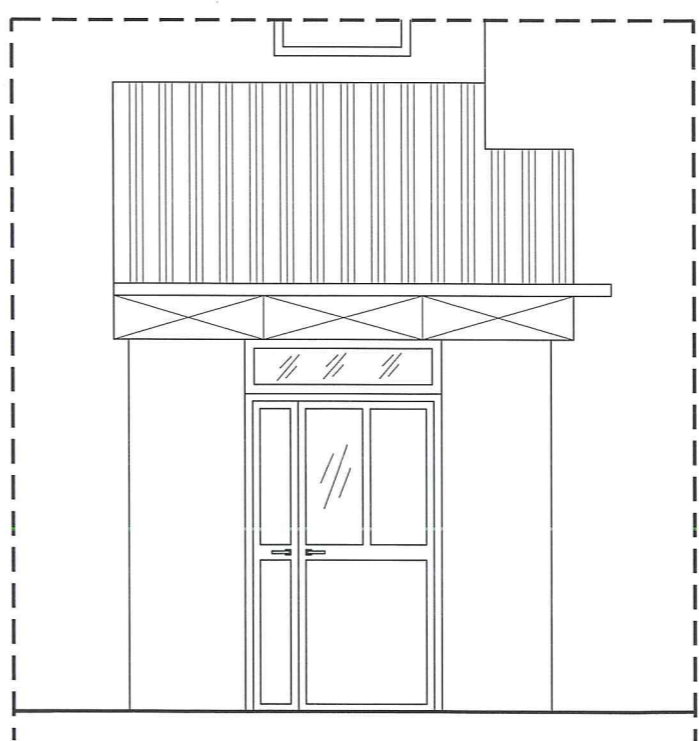

Widok od frontu

*Ar*  
mgr inż. arch. Paweł Malesiński  
uprawnienia budowlane do projektowania  
bez ograniczeń w dziedzinie architekturalnej  
nr ewid. B. PdOKK/103/2007

INWESTOR: Młodzieżowa Spółdzielnia Mieszkaniowa w Suwałkach 16-400 Suwałki, ul. Reja 80A			
PROJEKT: Nadbudowa daszków na istniejących wiatrolapach przy wejściach do klatek schodowych w budynkach mieszkalnych wielorodzinnych zlokalizowanych przy ul. Putry 4 i Putry 4a dz. ew. nr 21811/3 i 21811/8			
BIURO PROJEKTOWE: <b>rG</b> ARCHITEKCI - architekt Rafał Godlewski 01-120 Warszawa, ul. Batalionu Parasol 3a lok. 47 NIP: 527-234-11-37, REGON: 147008654			
PROJEKTANT: ARCHITEKTURA			
PROJEKTOWAŁ:	mgr inż. arch. Rafał Godlewski	MAJ/009/09	<i>God</i>
TYTUŁ RYSUNKU: Modernizacja elementu wejściowego - Typ "C"			
SKALA: 1:50@A3+			
DATA:	15.12.2017	BRANŻA:	ARCHITEKTURA
FAZA PROJEKTU: PROJEKT BUDOWLANY			
NUMER RYSUNKU:	04	REWIZJA:	00